いであグループの変遷

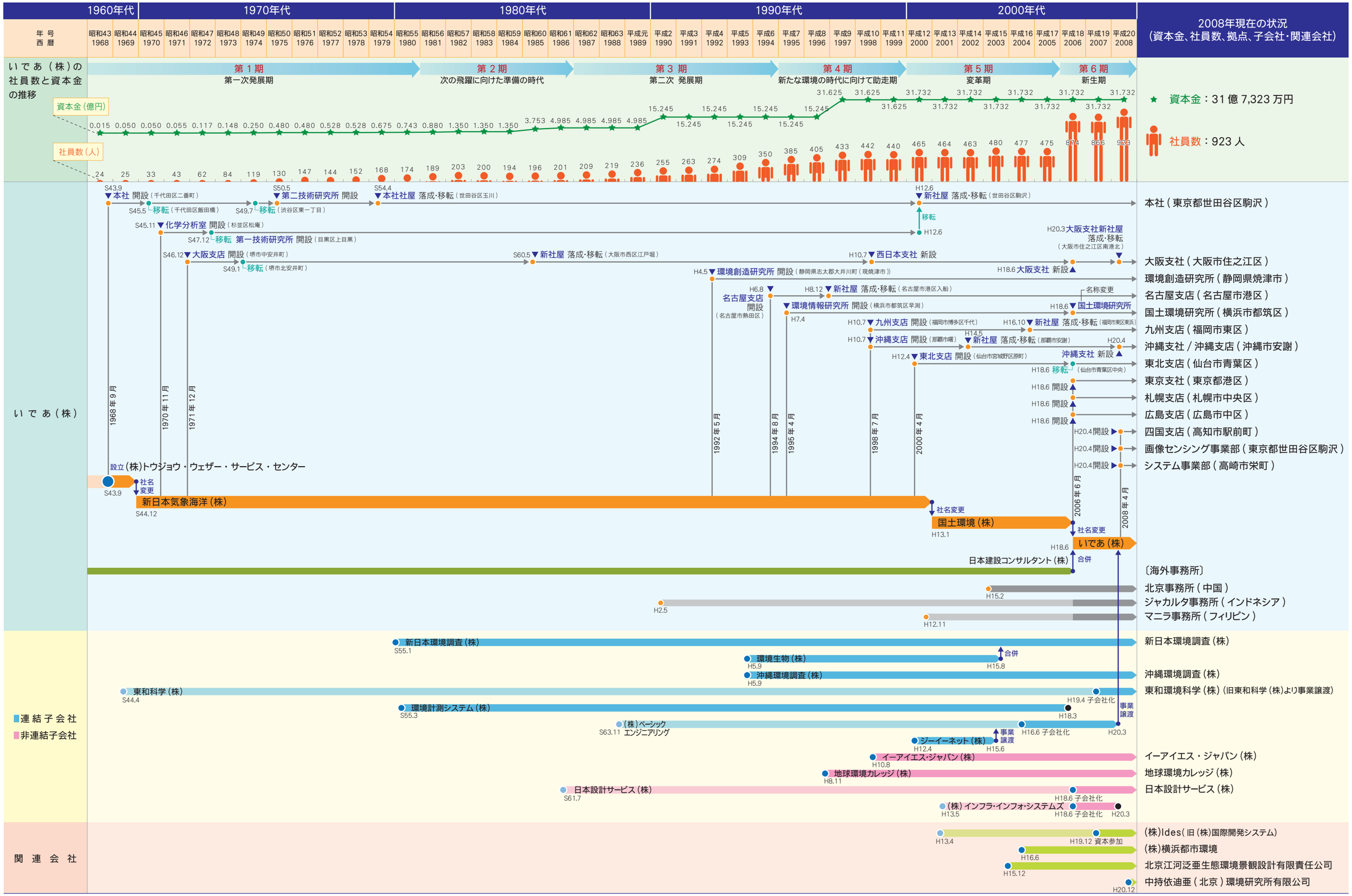
1960年代
1970年代
1980年代
1990年代
2000年代
年号
西暦
2008年現在の状況
（資本金、社員数、拠点、子会社・関連会社）
いであ（株）の社員数と資本金の推移
第１期 第一次発展期
第２期 次の飛躍に向けた準備の時代
第３期 第二次 発展期
第４期 新たな環境の時代に向けて助走期
第５期 変革期
第６期 新生期
資本金（億円）
社員数（人）
資本金：31億7,323万円
社員数：923人
いであ（株）
S43.9 本社 開設（千代田区二番町）
S45.5 移転（千代田区飯田橋）
S49.7 移転（渋谷区東一丁目）
S50.5 第二技術研究所 開設
S54.4 本社社屋 落成・移転（世田谷区玉川）
H12.6 新社屋 落成・移転（世田谷区駒沢）
移転
H12.6
S45.11 化学分析室 開設（杉並区松庵）
S47.12 移転 第一技術研究所 開設（目黒区上目黒）
H20.3 大阪支社新社屋 落成・移転（大阪市住之江区南港北）
S46.12 大阪支店 開設（堺市中安井町）
S49.1 移転（堺市北安井町）
S60.5 新社屋 落成・移転（大阪市西区江戸堀）
H10.7 西日本支社 新設
H18.6 大阪支社 新設
H4.5 環境創造研究所 開設（静岡県志太郡大井川町（現焼津市））
H6.8 名古屋支店 開設（名古屋市熱田区）
H8.12 新社屋 落成・移転（名古屋市港区入船）
名称変更
H18.6 国土環境研究所
H7.4 環境情報研究所 開設（横浜市都筑区早渕）
H10.7 九州支店 開設（福岡市博多区千代）
H16.10 新社屋 落成・移転（福岡市東区東浜）
H10.7 沖縄支店 開設（那覇市曙）
H14.5 新社屋 落成・移転（那覇市安謝）
H20.4 沖縄支社 新設
H12.4 東北支店 開設（仙台市宮城野区原町）
H18.6 移転（仙台市青葉区中央）
H18.6 開設
H18.6 開設
H18.6 開設
H20.4 開設
H20.4 開設
H20.4 開設
H20.4 開設
1968年9月
1970年11月
1971年12月
1992年5月
1994年8月
1995年4月
1998年7月
2000年4月
2006年6月
2008年4月
設立 (株)トウジョウ・ウェザー・サービス・センター
S43.9
社名変更
S44.12
新日本気象海洋（株）
社名変更
H13.1
国土環境（株）
社名変更
H18.6
いであ（株）
日本建設コンサルタント（株）
合併
〔海外事務所〕
H15.2
H2.5
H12.11
本社（東京都世田谷区駒沢）
大阪支社（大阪市住之江区）
環境創造研究所（静岡県焼津市）
名古屋支店（名古屋市港区）
国土環境研究所（横浜市都筑区）
九州支店（福岡市東区）
沖縄支社／沖縄支店（沖縄市安謝）
東北支店（仙台市青葉区）
東京支社（東京都港区）
札幌支店（札幌市中央区）
広島支店（広島市中区）
四国支店（高知市駅前町）
画像センシング事業部（東京都世田谷区駒沢）
システム事業部（高崎市栄町）
北京事務所（中国）
ジャカルタ事務所（インドネシア）
マニラ事務所（フィリピン）
連結子会社
非連結子会社
新日本環境調査（株）
S55.1
環境生物（株）
H5.9
合併
H15.8
沖縄環境調査（株）
H5.9
東和科学（株）
S44.4
H19.4 子会社化
環境計測システム（株）
S55.3
H18.3
事業譲渡
(株)ベーシックエンジニアリング
S63.11
H16.6 子会社化
H20.3
ジーイーネット（株）
H12.4
事業譲渡
H15.6
イーアイエス・ジャパン（株）
H10.8
地球環境カレッジ（株）
H8.11
日本設計サービス（株）
S61.7
H18.6 子会社化
(株) インフラ・インフォ・システムズ
H13.5
H18.6 子会社化
H20.3
新日本環境調査（株）
沖縄環境調査（株）
東和環境科学（株）（旧東和科学（株）より事業譲渡）
イーアイエス・ジャパン（株）
地球環境カレッジ（株）
日本設計サービス（株）
関連会社
(株)Ides（旧（株）国際開発システム）
H13.4
H19.12 資本参加
(株)横浜都市環境
H16.6
北京江河泛亜生態環境景観設計有限責任公司
H15.12
中持依迪亜（北京）環境研究所有限公司
H20.12